



II SIMPÓSIO

Atenção Primária à Saúde
em Municípios Rurais
Remotos

29 e 30 de agosto de 2023

II SIMPÓSIO DA APS EM MUNICÍPIOS RURAIS REMOTOS

CURUÁ-PA

Realização:



MINISTÉRIO DA
SAÚDE



Apoio:



SECRETARIA DE
SAÚDE PÚBLICA





II SIMPÓSIO

Atenção Primária à Saúde
em Municípios Rurais
Remotos

29 e 30 de agosto de 2023

II SIMPÓSIO DA APS EM MUNICÍPIOS RURAIS REMOTOS

EXPERIÊNCIA EXITOSA DA UNIDADE BÁSICA DE
SAÚDE DA FAMÍLIA FLUVIAL VITÓRIA RÉGIA.

Realização:



MINISTÉRIO DA
SAÚDE



Apoio:



SECRETARIA DE
SAÚDE PÚBLICA



CURUÁ-PA

UBSF FLUVIAL VITÓRIA RÉGIA

IDENTIFICAÇÃO DO MUNICÍPIO

Estado: Pará

Município: Curuá

Código do IBGE: 150285

População IBGE: 13.393

CNPJ: 12.095.721/0001-01

Endereço: Rua 07 de setembro – Bairro: Planalto

Secretária Municipal de Saúde: Aldenize Ferreira Ribeiro

Coordenadora da APS: Enfermeira Greyciane de Fátima Aragão da Mata

Coordenadora da UBSF Fluvial Vitória Régia: Enfermeira Dorinete Pereira Nogueira



APS em MRR
Atenção Primária à Saúde em Municípios
Rurais Remotos no Brasil

UBSF FLUVIAL VITÓRIA RÉGIA

IDENTIFICAÇÃO DA EQUIPE

Nome da equipe: Equipe de Saúde da Família Vitória Régia

INE: 0002191679

CNES: 0800872

Modalidade I: Estratégia de Saúde da Família Fluvial com Saúde Bucal.



APS EM MRR
Atenção Primária à Saúde em Municípios
Rurais Remotos no Brasil

NÚMERO DE PESSOAS E COMUNIDADES ATENDIDAS PELA EQUIPE.

ITEM	Comunidades	População residente para cobertura da equipe	REGIÃO
1.	Castanhal Grande	462	REGIÃO DE RIOS 1
2.	Pedral	105	
3.	Boca do Jacaré	49	
4.	Centro do Jacaré	165	
5.	São Brás	40	
6.	Cucuí	196	
7.	Barros	101	
8.	Iriquirituba	98	
9.	Barreirinha	105	REGIÃO DE RIOS 2
10.	Ipixuna	60	
11.	Cajual	25	
12.	Ilha Verde	34	
13.	Poção	92	
14.	Araçá	134	
	Total	1.666	



OBJETIVOS

OBJETIVO GERAL:

- Apresentar a experiência exitosa dos atendimentos realizados pela equipe da Unidade Básica de Saúde da Família Fluvial Vitória Régia de Curuá, à população ribeirinha residente na área de abrangência das Regiões de Rios I e Rios II, ofertando assim, atendimento aos usuários, através dos programas preconizados pelo Ministério da Saúde.

OBJETIVOS ESPECÍFICOS:

- Melhorar o acompanhamento de todas as famílias da área de abrangência das regiões de Rios I e Rios II, e atender 100% da população em tempo oportuno e com maior resolutividade;
- Ampliar o acesso e a qualidade dos serviços de saúde aos ribeirinhos;
- Reduzir a ocorrência de doenças e internações por causas sensíveis a atenção básica;
- Efetivar as políticas públicas de saúde, levando em consideração as peculiaridades da população ribeirinha.



MAPA DAS COMUNIDADES RURAIS

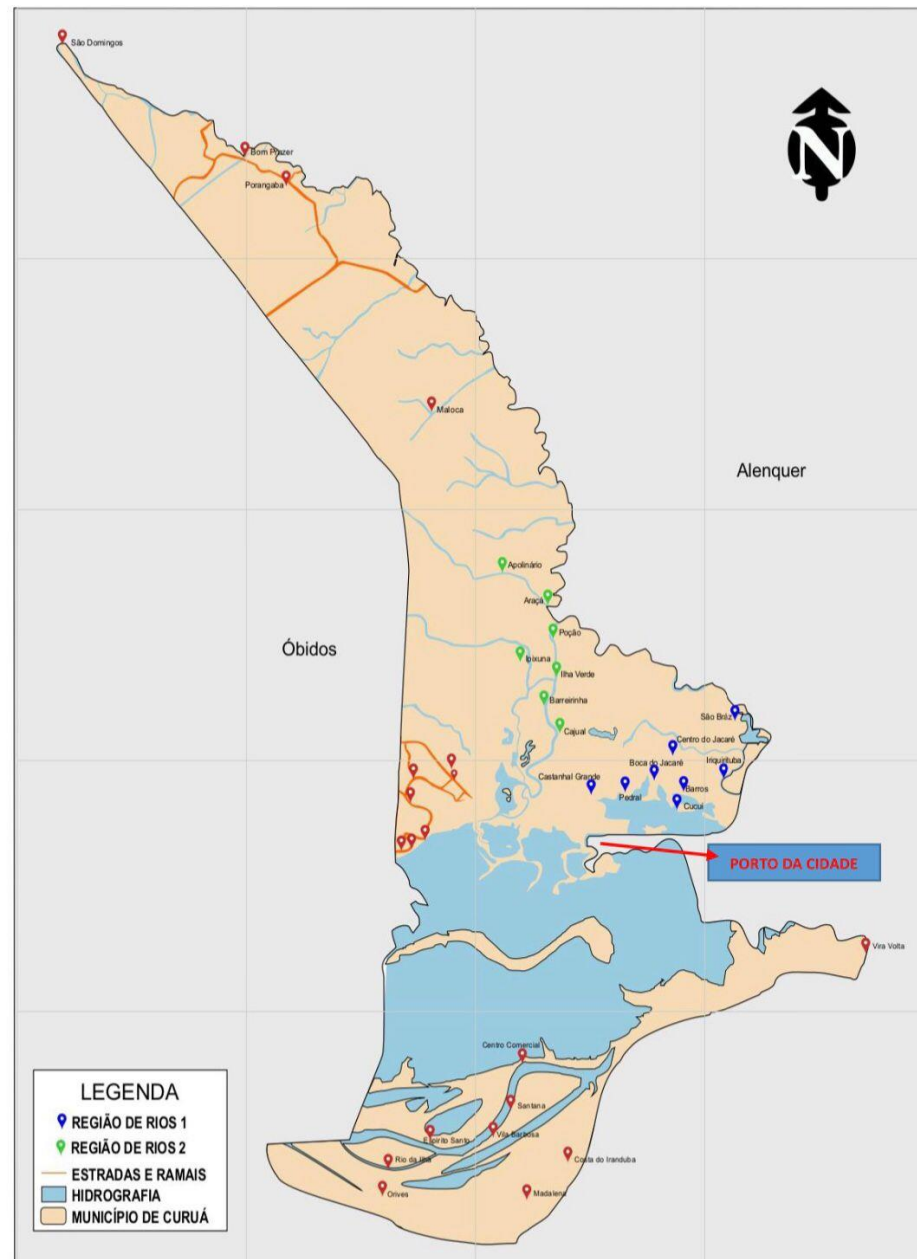

APS em MRR
Atenção Primária à Saúde em Municípios Rurais Remotos no Brasil

METODOLOGIA

* Realizamos ações nas Comunidades das Regiões de Rios I e Rios II, as quais foram contempladas quanto ao credenciamento da UBSF Fluvial Vitória Régia. Essa prática, através da implantação e da implementação, refletiram na melhoria de indicadores e traduzir na melhoria de acesso da população de 14 Comunidades, entre elas: Região de Rios I: Castanhal Grande, Pedral, Boca do Jacaré, Centro do Jacaré, São Brás, Cucuí, Barros, Iriquirituba, e da Região de Rios II: Barreirinha, Ipixuna, Cajual, Ilha Verde, Poção e Araçá que até então não recebiam atendimento frequentes, no que tange o acesso aos serviços de saúde de forma contínua.

E essa exposição, trata-se de um relato de experiência sobre as atividades descritas de Atenção Primária à saúde pela equipe da Unidade Básica de Saúde da Família Fluvial. Tais atividades de atenção à saúde foram desenvolvidas nas Regiões de Rios I e Rios II, no período de 10 dias, com apoio e organização da gestão municipal e implementação da equipe da UBSF, sendo que essas práticas oportunizadas e ofertadas envolveram: promoção, prevenção e proteção a saúde.



RESULTADOS

As atividades desenvolvidas na região foram contempladas com o credenciamento da UBSF Fluvial Vitória Régia. Essa prática através da implantação e da implementação de serviços de saúde, refletiram na melhoria do acesso aos serviços de saúde, conseqüentemente houve a melhora nos indicadores de saúde da população das Comunidades Barreirinha, Ipixuna, Cajual, Ilha Verde, Poção e Araçá. Destaca-se que, até então, essas comunidades não recebiam atendimento de saúde frequentemente, o que consolidava as barreiras no acesso aos serviços de saúde e na continuidade do cuidado em saúde. Os atendimentos realizados envolveram consulta médica, atendimento de enfermagem, atendimento domiciliar, exame citopatológico, pré-natal, planejamento reprodutivo, atividade coletiva, educação em saúde, educação permanente, entre outras atividades e atendimentos.



Registros de atendimentos da equipe da UBSFF



APS em MRR
Atenção Primária à Saúde em Municípios
Rurais Remotos no Brasil

Registros de atendimentos da equipe da UBSFF



APS em MRR
Atenção Primária à Saúde em Municípios
Rurais Remotos no Brasil

Registros de atendimentos da equipe da UBSFF



Registros de atendimentos da equipe da UBSFF



Registros de atendimentos da equipe da



APS EM MRR
Atenção Primária à Saúde em Municípios
Rurais Remotos no Brasil

Registros de atendimento da equipe da UBSFF

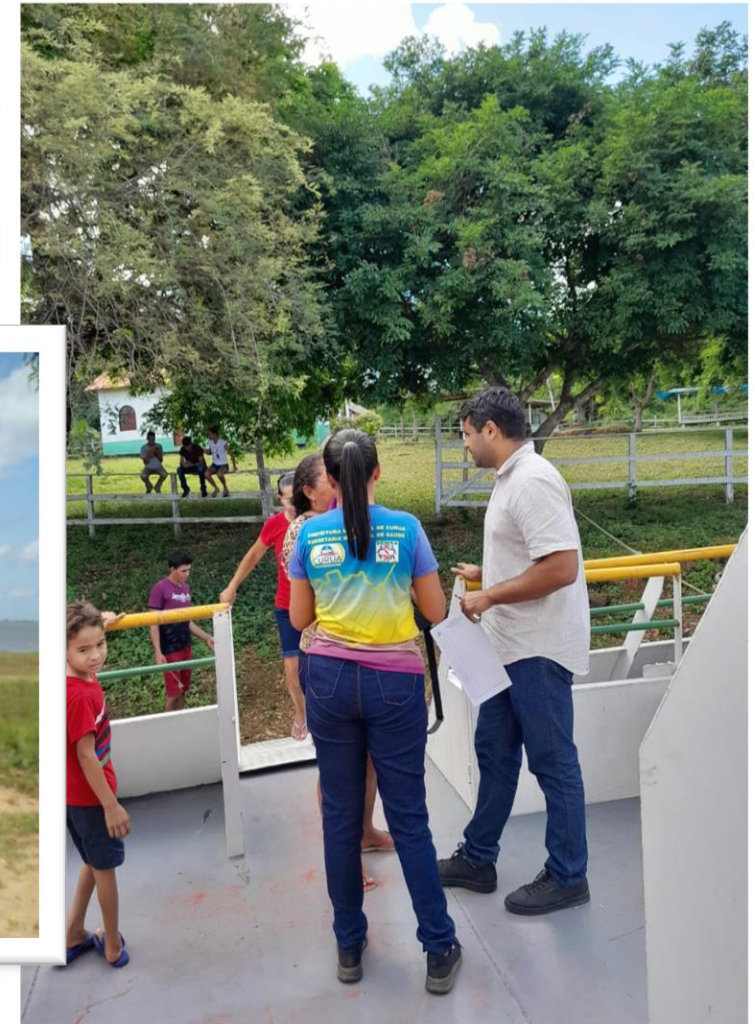

PS EM MRR
Primária à Saúde em Municípios
Rurais Remotos no Brasil



APS EM MRR
Atenção Primária à Saúde em Municípios
Rurais Remotos no Brasil



APS EM MRR
Atenção Primária à Saúde em Municípios
Rurais Remotos no Brasil



APS EM MRR
Atenção Primária à Saúde em Municípios
Rurais Remotos no Brasil



Galaxy A14 5G

18 de julho de 2023 07:58



APS EM MRR

Atenção Primária à Saúde em Municípios
Rurais Remotos no Brasil



Galaxy A14 5G

18 de julho de 2023 07:57



APS em MRR
Atenção Primária à Saúde em Municípios
Rurais Remotos no Brasil



APS em MRR
Atenção Primária à Saúde em Municípios
Rurais Remotos no Brasil



APS EM MRR
Atenção Primária à Saúde em Municípios
Rurais Remotos no Brasil



APS em MRR
Atenção Primária à Saúde em Municípios
Rurais Remotos no Brasil

Composição da equipe

	Categoria profissional	Quantidade	Carga horária	Localidade de sua responsabilidade	População Coberta – estimativa da cobertura populacional
Equipe de Saúde da família Fluvial	Enfermeiro	01	40h/sem	REGIÃO DE RIOS I: Castanhal Grande, Pedral, Boca do Jacaré, Centro do Jacaré, Cucuí, Barros e Iriquirituba.	1.216
	Médico	01	40h/sem		100%
	Técnicos em Enfermagem	01	40h/sem	REGIÃO DE RIOS II: Barreirinha, Ipixuna, Cajual, Ilha Verde, Poção, Araçá.	450 100%

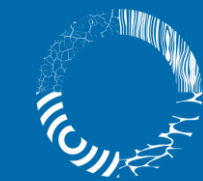

Equipe ampliada

	Categoria profissional	Quantidade	Carga horária	Localidade de sua responsabilidade	População Coberta – estimativa da cobertura populacional
Equipe de Saúde Bucal	Odontólogo	01	40h/sem	REGIÃO DE RIOS I: Castanhal Grande, Pedral, Boca do Jacaré, São Brás, Centro do Jacaré, Cucuí, Barros e Iriquirituba.	1.216
	Técnico em Saúde Bucal	01	40h/sem		100%
				REGIÃO DE RIOS II: Barreirinha, Ipixuna, Cajual, Ilha Verde, Poção, Araçá.	450 100%



Justificativa:

As comunidades da área de abrangência da equipe são dispersas e algumas possuem acesso limitado, dificultando a entrada de embarcações maiores, principalmente no período de estiagem, o qual impede completamente o fluxo de qualquer tipo de embarcação na região, devido à seca do rio, fazendo-se necessário aumentar o quantitativo de profissionais para realizar as atividades da equipe, principalmente relacionado às Comunidades onde a embarcação de grande porte esteja impossibilitada de chegar. Com a ampliação da equipe será possível manter profissionais dentro da embarcação atracada nas comunidades com maior concentração populacional e que possua estrutura para receber embarcação de grande porte, enquanto os profissionais da Equipe de Apoio irão deslocar-se para comunidades para o atendimento domiciliar e /ou em Ponto de apoio.

Profissional	Quantidade	Atividades desenvolvidas pelo profissional	Nº de comunidades atendidas pela atuação deste profissional	Nº de pessoas atendidas pela atuação deste profissional
Enfermeiro	01	Consulta de enfermagem e atendimentos dos Programas e Políticas do Ministério da Saúde, Atendimentos domiciliares e demais atribuições estabelecidas na PNAB	14	1.666
Técnico em Enfermagem	02	Realização de triagem de enfermagem; Participação das atividades de atenção à saúde realizando procedimentos regulamentados no exercício de sua profissão nas UBS e, quando indicado ou necessário, no domicílio e procedimentos de enfermagem	14	1.666

UNIDADES DE APOIO OU SATÉLITE PARA ATENDIMENTO DESCENTRALIZADO

Justificativa:	Necessita-se de Unidades de Apoio		
Nome da Unidade de Apoio com CNES	Localização da comunidade	Nº de comunidades atendidas pela unidade de apoio	Nº de pessoas atendidas pela unidade de apoio
Escola Municipal São José CNES: 0800872	Centro do Jacaré – Rio Curuá	05	821
Escola Municipal Santa Maria CNES: 0800872	Comunidade Barreirinha – Rio Curuá	04	224
Escola Nossa Senhora do Livramento CNES: 0800872	Comunidade Araçá – Rio Curuá	02	226
Posto de Saúde Menino Deus CNES: 0462748	Comunidade Cucuí – Rio Curuá	03	395
TOTAL		14	1.666

UNIDADE DE APOIO 1

ESCOLA MUNICIPAL DE ENSINO FUNDAMENTAL SÃO JOSÉ I –
COMUNIDADE CENTRO DO JACARÉ – REGIÃO DE RIOS I



APS em MRR
Atenção Primária à Saúde em Municípios
Rurais Remotos no Brasil

UNIDADE DE APOIO 2

ESCOLA MUNICIPAL DE ENSINO FUNDAMENTAL SANTA MARIA
– COMUNIDADE BARREIRINHA – REGIÃO DE RIOS II



APS EM MRR
Atenção Primária à Saúde em Municípios
Rurais Remotos no Brasil

UNIDADE DE APOIO 3

ESCOLA MUNICIPAL DE ENSINO FUNDAMENTAL NOSSA
SENHORA DO LIVRAMENTO – COMUNIDADE ARAÇÁ – REGIÃO
DE RIOS II



APS EM MRR
Atenção Primária à Saúde em Municípios
Rurais Remotos no Brasil

UNIDADE DE APOIO 4

UNIDADE BÁSICA DE SAÚDE MENINO DEUS – COMUNIDADE CUCUÍ – REGIÃO DE RIOS I



APS em MRR

Atenção Primária à Saúde em Municípios Rurais Remotos no Brasil

EMBARCAÇÃO DE PEQUENO PORTE EXCLUSIVO PARA DESLOCAMENTO DA EQUIPE

Justificativa:	Justificar a necessidade da quantidade solicitada		
Número da embarcação	Localização da comunidade	Nº de comunidades atendidas por esta embarcação	Nº de pessoas atendidas por esta embarcação
Embarcação 01 Lancha CNES: 0800872	Região Rios I: Rio Curuá	08	1216
Embarcação 02 Lancha CNES: 0800872	Região Rios II Rio Curuá	04	224
	Região Rios II: Rio Curuá	02	226

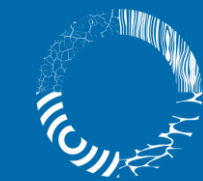

EMBARCAÇÃO DE PEQUENO PORTE EXCLUSIVO PARA DESLOCAMENTO DA EQUIPE

EMBARCAÇÃO 1:



EMBARCAÇÃO 2:



APS em MRR
Atenção Primária à Saúde em Municípios
Rurais Remotos no Brasil

PROGRAMAÇÃO DE VIAGENS/ANO COM ITINERÁRIO DAS COMUNIDADES ATENDIDAS, CONSIDERANDO O RETORNO DA EQUIPE DE SAÚDE DA FAMÍLIA FLUVIAL, AO MENOS, A CADA 60 DIAS, CONFORME PREVISTO NA PORTARIA DE CONSOLIDAÇÃO Nº 2 ANEXO XXII.

Dias de viagem	Tempo de deslocamento	Comunidades atendidas	Nº de usuários nas comunidades	Horário de atendimento pela equipe	Período de permanência na comunidade
1ª ROTA					
1º dia	Aprox. 1 hora e 40 minutos	Castanhal Grande	462	M/T	04 dias
2º dia					
3º dia					
4º dia					
5º dia	Aprox. 2 horas	Pedral	105	M/T	01 dia
6º dia	Aprox. 2 horas e 10 minutos	Boca do Jacaré	49	M/T	01 dia
7º dia	Aprox. 2 horas e 30 minutos	Centro do Jacaré	165	M/T	02 dias
8º dia					
9º dia	Aprox. 2 horas e 45 minutos	São Brás	40	M/T	01 dia
10º dia	Aprox. 2 horas e 20 minutos	Cucuí	196	M/T	02 dias
11º dia					
12º dia	Aprox. 2 horas e 35 minutos	Barros	101	M/T	01 dia
13º dia	Aprox. 2 horas e 45 minutos	Iriquirituba	98	M/T	01 dia
2ª ROTA					
14º dia	Aprox. 1 hora e 20 minutos	Barreirinha	105	M/T	01 dia
15º dia	Aprox. 1 hora e 40 minutos	Ipixuna	60	M/T	01 dia
16º dia	Aprox. 1 hora e 50 minutos	Cajual	25	M/T	01 dia
17º dia	Aprox. 2 horas	Ilha Verde	34	M/T	01 dia
18º dia	Aproximadamente 2 horas e 10 minutos	Poção	92	M/T	01 dia
19º dia	Aprox. 2 horas e 20 minutos	Araçá	134	M/T	02 dias
20º dia					



Circuito de deslocamento

1ª ROTA:

- A UBSF sairá da Sede do Município de Curuá navegando pelo rio e entrará no Rio Curuá até à Comunidade Castanhal Grande que permanecerá 04 (quatro) dias para atender os usuários da referida localidade, e a Comunidade Pedral, onde a equipe permanecerá na mesma por 01 (um) dia (5º dia).
- Dando continuidade, navegando pelo Rio Curuá, em direção à Comunidade Boca do Jacaré, permanecendo 01 dia (6º dia). No dia seguinte, a Equipe Apoio se deslocará para a Comunidade Centro do Jacaré, onde atenderá por um período de 02 dias (7º e 8º dia) e logo no dia seguinte atenderá a Comunidade São Brás, onde permanecerá em atendimento por 01 dia (9º dia) e posteriormente navegará com lancha por ser área de difícil acesso. A equipe realizará atendimento em cada localidade, por dia, individualmente.
- O atendimento seguirá para as demais Comunidades da Região de Rios I: Cucuí, onde a embarcação atenderá por 02 dias (10º e 11º dia), posteriormente seguirá para a comunidade Barros, atenderá por um período de 01 dia (12º dia) e Iriquirituba por mais 01 dia (13º dia), sendo que cada Comunidade receberá atendimento em dias diferentes, conforme a sequência;



CIRCUITO DE DESLOCAMENTO

2ª ROTA:

Navegando pelo Rio Curuá, a equipe seguirá para a Região de Rios II, onde o atendimento será realizado cada dia, em determinada localidade, como a seguir ordenadas: onde permanecerá por 01 (um) dia na Comunidade Barreirinha (14º dia), dando continuidade, no dia seguinte, o atendimento será na Comunidade Ipixuna que permanecerá por 01 (um) dia (15º dia), e da mesma forma será o atendimento na Comunidade Cajual, onde também permanecerá por 01 (um) dia (16º dia), e também, na sequência, o atendimento continuará, e no dia seguinte, a contemplada será a Comunidade Ilha Verde, onde a equipe permanecerá por 01 (um) dia (17º dia);

Seguindo com os atendimentos, a equipe percorrerá o Rio com destino à Comunidade Poção, onde a equipe realizará atendimento por 01 (um) dia (18º dia) e no dia seguinte a equipe seguirá para a Comunidade Araçá, e permanecerá por um período de 02 (dois) dias (19º e 20º dia), e assim será finalizada a programação da equipe de Saúde da Família Fluvial.

A equipe permanecerá na localidade, afim de oferecer serviços de saúde a população ribeirinha destas localidades, posteriormente a UBSF sairá pelo Rio Curuá e retornar



VISITA TÉCNICA NA UBSFF – Agosto de 2021



APS EM MRR
Atenção Primária à Saúde em Municípios
Rurais Remotos no Brasil

Visita técnica na UBSFF – Agosto de 2021



APS EM MRR
Atenção Primária à Saúde em Municípios
Rurais Remotos no Brasil





II SIMPÓSIO

Atenção Primária à Saúde
em Municípios Rurais
Remotos

29 e 30 de agosto de 2023

NOSSOS AGRADECIMENTOS!

Realização:



MINISTÉRIO DA
SAÚDE



Apoio:



SOCIEDADE DE
SAÚDE PÚBLICA

